

**Cartes de zone de contraintes – Érosion**

**Novembre 2012**

**Ministère de la Sécurité Publique Québec**

**Reçu le 15 Nov. 2012**

# Anse Deep Cove



Anse Deep Cove

**Zones de contraintes relatives à l'érosion du littoral de l'État de Québec**

**1** Zone exposée à l'érosion littorale

Zone exposée à l'érosion littorale, soit la zone à l'intérieur de laquelle se trouve un littoral qui est susceptible de subir une érosion visible de façon permanente de l'État de Québec.

**—** Ligne de rive

**Annexe 1 à l'Évaluation**

Cette annexe a été créée en vertu de l'article 10 de la Loi sur l'accès à l'information. Elle est destinée à fournir des renseignements supplémentaires sur les données et les méthodes utilisées dans l'évaluation de l'érosion littorale. Elle est destinée à être consultée par les personnes intéressées par les données et les méthodes utilisées dans l'évaluation de l'érosion littorale.

La Loi sur l'accès à l'information, n° 37, prévoit des sanctions administratives et judiciaires pour les personnes qui ne respectent pas les obligations de confidentialité.

La Loi sur l'accès à l'information, n° 37, prévoit des sanctions administratives et judiciaires pour les personnes qui ne respectent pas les obligations de confidentialité.

**Méthodologie**

Données de référence géométrique : IGN, 1:50 000, 1995  
Données de référence géométrique : IGN, 1:50 000, 1995  
Données de référence géométrique : IGN, 1:50 000, 1995  
Données de référence géométrique : IGN, 1:50 000, 1995

Logiciel : ArcGIS (version 10.1)  
Logiciel : ArcGIS (version 10.1)  
Logiciel : ArcGIS (version 10.1)  
Logiciel : ArcGIS (version 10.1)

Le fait que cette annexe soit en accès libre ne signifie pas que le contenu est exempt de droits de propriété intellectuelle.

**Source**

Données	Origine	Année
Données géométriques	IGN	1995
Données géométriques	IGN	1995
Données géométriques	IGN	1995
Données géométriques	IGN	1995

**Méthodologie**

Évaluation de l'érosion littorale  
Méthode de l'État de Québec  
Méthode de l'État de Québec  
Méthode de l'État de Québec

Note : Le présent document n'a aucune portée légale.

© Gouvernement du Québec  
Mise à jour : 2012



# Anse des Dunes

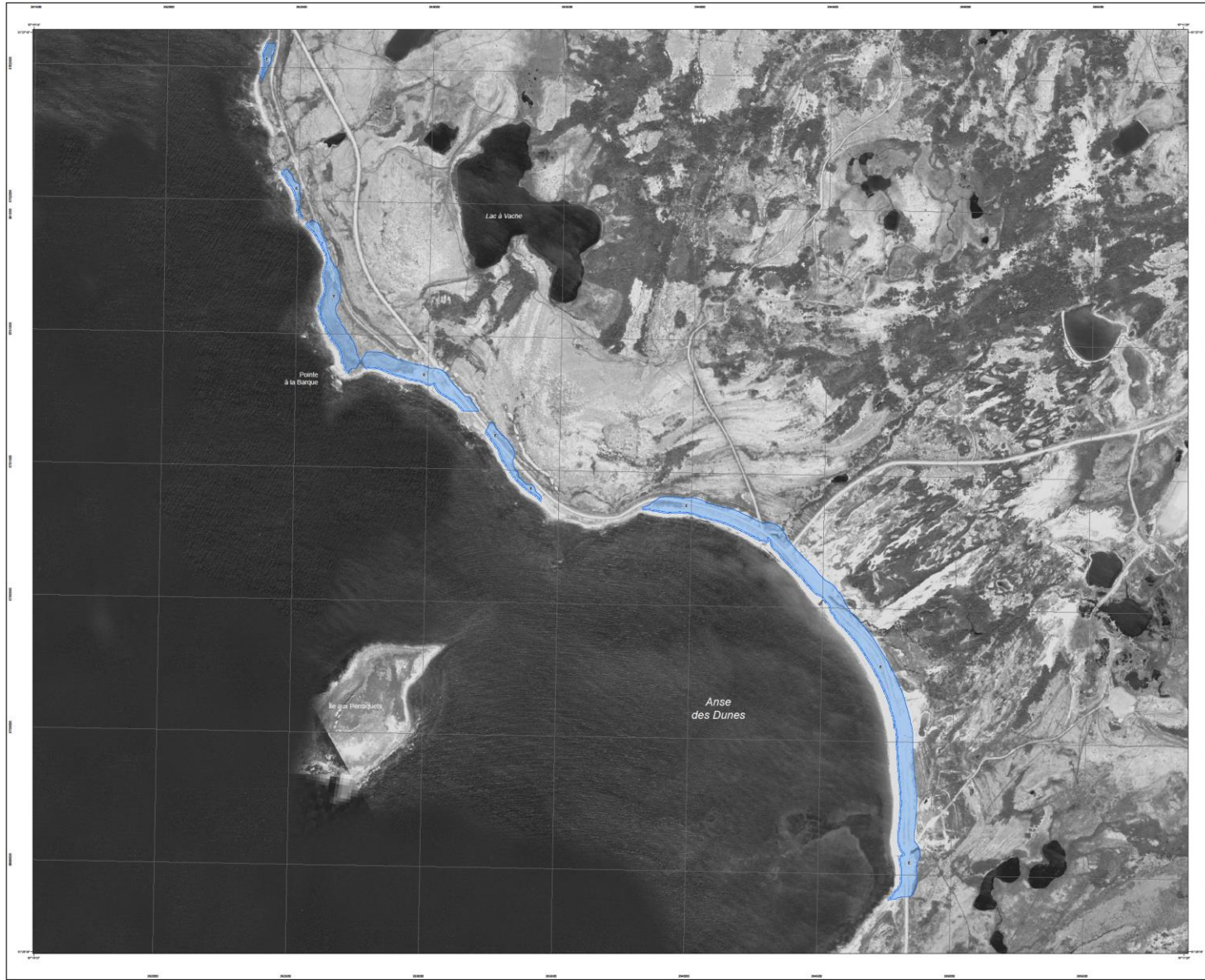

Anse des Dunes

**Zones de contraintes relatives à l'érosion du littoral de Rivière et du golfe du Saint-Laurent**

Zones exposées à l'érosion littorale, dont le plan a été approuvé par le Comité de gestion de la Rivière et du golfe du Saint-Laurent, en vertu de la Loi sur l'accès à l'information et de la Loi sur la protection des renseignements personnels.

— Zone exposée à l'érosion littorale  
— Ligne de site

**Annexe 1: Définitions**

Les zones exposées à l'érosion littorale sont les zones de rivière et de golfe du Saint-Laurent qui sont affectées par l'érosion du littoral et qui sont situées en aval de la dernière digue de protection contre l'érosion littorale. Les zones exposées à l'érosion littorale sont les zones de rivière et de golfe du Saint-Laurent qui sont affectées par l'érosion du littoral et qui sont situées en aval de la dernière digue de protection contre l'érosion littorale.

**Méthodologie**

Le plan a été élaboré à l'aide de données de terrain et de données satellitaires. Les données de terrain ont été recueillies par le Service de géomatics du Québec. Les données satellitaires ont été recueillies par le Service de géomatics du Québec.

**Source**

Service de géomatics du Québec, 2012  
Service de géomatics du Québec, 2012  
Service de géomatics du Québec, 2012  
Service de géomatics du Québec, 2012



# Blanc-Sablon



Blanc-Sablon

## Zones de contraintes littorales, l'érosion du littoral de Baie de Blanc-Sablon et du golfe du Saint-Laurent

Zone comprise de zones exposées à l'érosion littorale et de zones de contraintes littorales, l'érosion du littoral de Baie de Blanc-Sablon et du golfe du Saint-Laurent.

— Ligne de rivage

## Acte à l'attention

Cette carte a été préparée en vertu de l'accès à l'information. Elle ne constitue ni un avis, ni une recommandation, ni une garantie de la part de Québec en matière de planification ou de gestion de l'occupation du territoire. Elle ne constitue pas un document de planification ou de gestion de l'occupation du territoire. Elle ne constitue pas un document de planification ou de gestion de l'occupation du territoire. Elle ne constitue pas un document de planification ou de gestion de l'occupation du territoire.

## Métadonnées

Titulaire de droits : Québec (2013)  
 Date de mise à jour : 2013  
 Auteur : Direction régionale de l'occupation du territoire  
 Langue : français  
 Format : PDF  
 Taille : 1,0 Mo

## Échelle

Échelle : 1:50 000  
 Projections : UTM  
 Datum : NAD 83  
 Système de coordonnées : UTM  
 Zone : 18 N  
 Unité : Mètre  
 Production : Ministère de la Santé publique  
 Version : 1.0 (mars 2013)  
 Révisé : 1.0 (mars 2013)  
 © Gouvernement du Québec  
 Dépôt légal : Bibliothèque et Archives nationales du Québec, 1<sup>er</sup> février 2013



# Brador

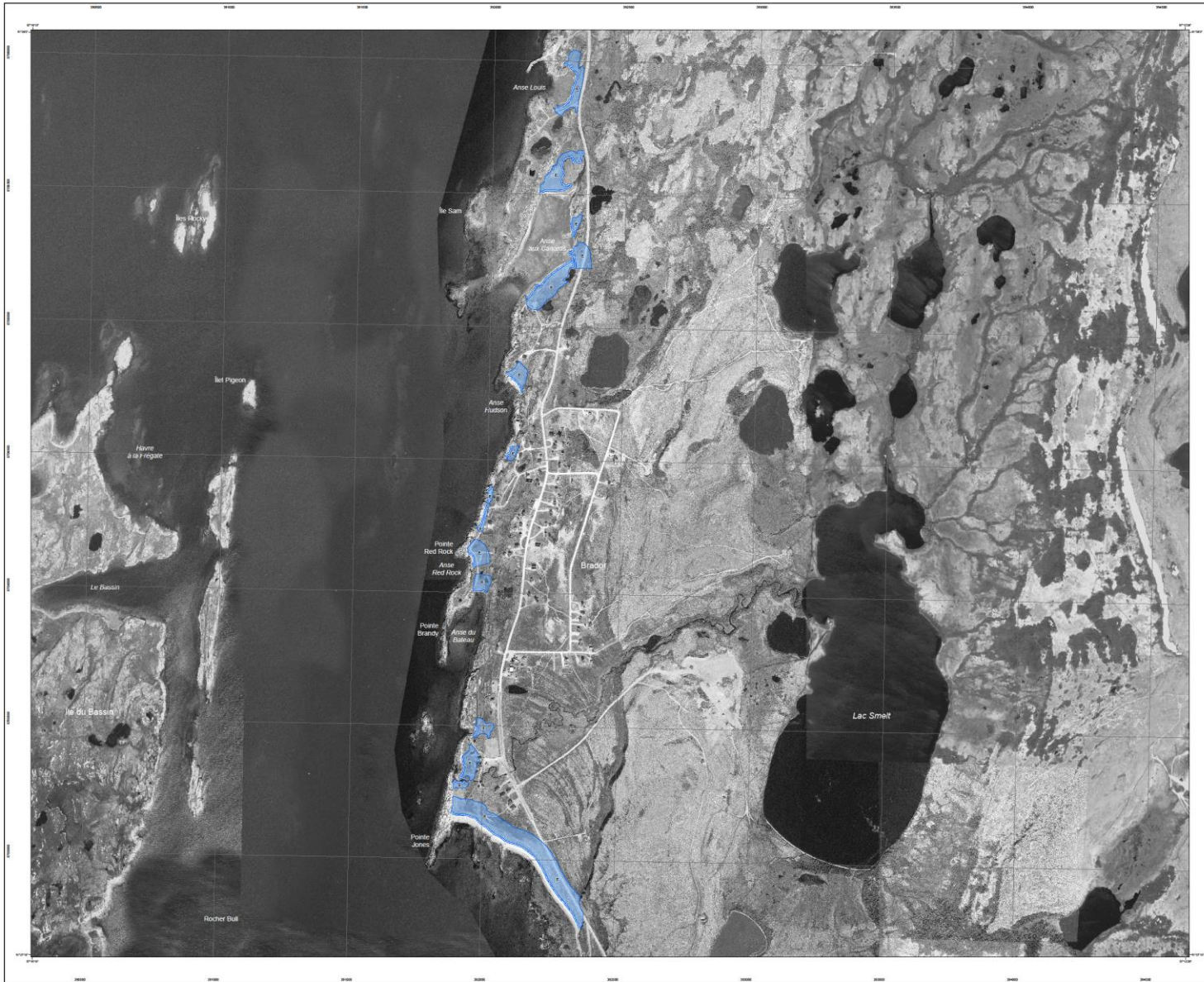

Brador

**Zones de vulnérabilité relatives à l'érosion du littoral de Brador et de celui de Saint-Laurent**

Zone comprise de deux zones, soit de celle de Brador et de celle de Saint-Laurent. Les zones de vulnérabilité sont définies en fonction de la cote de protection et de la hauteur de la mer.

— ligne de côte

**Annexe 1 - Définition**

Cette annexe vise à définir les zones de vulnérabilité relatives à l'érosion du littoral de Brador et de Saint-Laurent. Les zones de vulnérabilité sont définies en fonction de la cote de protection et de la hauteur de la mer.

La zone de vulnérabilité est définie en fonction de la cote de protection et de la hauteur de la mer. Les zones de vulnérabilité sont définies en fonction de la cote de protection et de la hauteur de la mer.

La zone de vulnérabilité est définie en fonction de la cote de protection et de la hauteur de la mer. Les zones de vulnérabilité sont définies en fonction de la cote de protection et de la hauteur de la mer.

**Méthodologie**

Échelle: 1:50 000

Logiciel: ArcGIS 10.1

Logiciel de traitement des données: ArcGIS 10.1

Logiciel de traitement des données: ArcGIS 10.1

Logiciel de traitement des données: ArcGIS 10.1

Logiciel de traitement des données: ArcGIS 10.1

Logiciel de traitement des données: ArcGIS 10.1

**Source**

Données: Service de l'information géographique

Données: Service de l'information géographique

Données: Service de l'information géographique

Données: Service de l'information géographique

Données: Service de l'information géographique

**Révision**

Préparé par: Service de l'information géographique

Date: 15 novembre 2012

Notes: Le présent document est une production de l'Agence de la protection de l'environnement.

© 2012 Agence de la protection de l'environnement du Québec, 1<sup>er</sup> trimestre 2012



# Lourdes-de-Blanc-Sablon

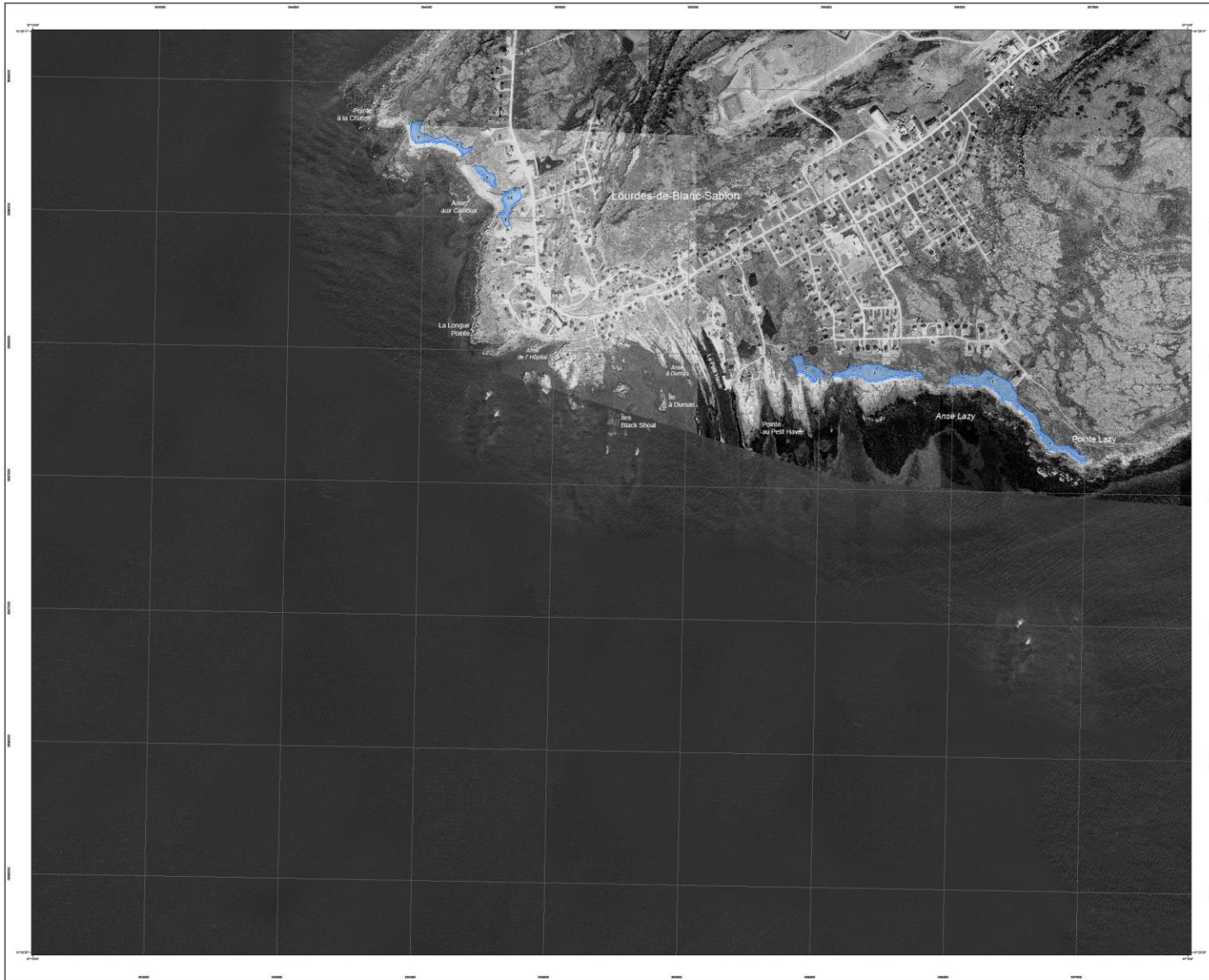

**Zones de vulnérabilité relative à l'érosion du littoral de l'est et de la péninsule de Saint-Lawrence**

**Zone d'occupation de terrain** (bleu clair)  
Zone d'occupation de terrain qui a subi une modification de l'usage des terres ou qui est susceptible de subir une modification de l'usage des terres dans les 10 prochaines années.

**Logis de site** (bleu foncé)

**Annexe 1 - L'habitat**

Cette carte indique les parties de l'habitat qui sont vulnérables à l'érosion du littoral de l'est et de la péninsule de Saint-Lawrence. Elle est basée sur les données de l'Institut de la statistique du Québec (ISQ) et sur les données de l'Institut de la statistique du Québec (ISQ) sur les zones d'occupation de terrain.

Les zones de vulnérabilité relative à l'érosion du littoral de l'est et de la péninsule de Saint-Lawrence sont les zones d'habitat qui sont vulnérables à l'érosion du littoral de l'est et de la péninsule de Saint-Lawrence.

Il est important de noter que cette carte ne tient pas compte de l'impact de l'érosion du littoral de l'est et de la péninsule de Saint-Lawrence sur les zones d'habitat qui sont vulnérables à l'érosion du littoral de l'est et de la péninsule de Saint-Lawrence.

**Méthodologie**

**Cartes de vulnérabilité relative à l'érosion du littoral de l'est et de la péninsule de Saint-Lawrence**  
Échelle: 1:50 000  
Date de mise à jour: 2012  
Projet: Vulnérabilité relative à l'érosion du littoral de l'est et de la péninsule de Saint-Lawrence

**Logis de site**  
Échelle: 1:50 000  
Date de mise à jour: 2012  
Projet: Vulnérabilité relative à l'érosion du littoral de l'est et de la péninsule de Saint-Lawrence

Source	Titre	Année
Statistique Canada	Recensement de la population de 2006	2006
Statistique Canada	Recensement de la population de 2011	2011
Statistique Canada	Recensement de la population de 2016	2016
Statistique Canada	Recensement de la population de 2021	2021
Statistique Canada	Recensement de la population de 2026	2026
Statistique Canada	Recensement de la population de 2031	2031
Statistique Canada	Recensement de la population de 2036	2036
Statistique Canada	Recensement de la population de 2041	2041
Statistique Canada	Recensement de la population de 2046	2046
Statistique Canada	Recensement de la population de 2051	2051





# Rivière-Saint-Paul



Rivière-Saint-Paul

### Zones de contraintes relatives à l'érosion du littoral du Réseau 14 de grille de Saint-Laurent

- Zone comprise de points bleus, ainsi qu'un périmètre délimité par des points bleus et des points blancs au sein de la zone de grille de Saint-Laurent.
- Ligne de côte

### Notes à l'utilisateur

Cette carte a été produite en vertu de la Loi sur l'accès à l'information (LAI) et de la Loi sur la protection des renseignements personnels (LPJPI). Elle est le résultat d'un processus de consultation publique. Les données ont été recueillies en vertu de la Loi sur l'accès à l'information (LAI) et de la Loi sur la protection des renseignements personnels (LPJPI). Les données ont été recueillies en vertu de la Loi sur l'accès à l'information (LAI) et de la Loi sur la protection des renseignements personnels (LPJPI).

**Métadonnées**  
 Nom de l'entité géographique: Rivière-Saint-Paul  
 Numéro de l'entité géographique: 14  
 Population: 1000  
 Date de mise à jour: 2011  
 Auteur: Service de l'information géographique  
 Date de publication: 2011

**Source**  
 Organisation: Service de l'information géographique  
 Année: 2011





# Vieux-Fort

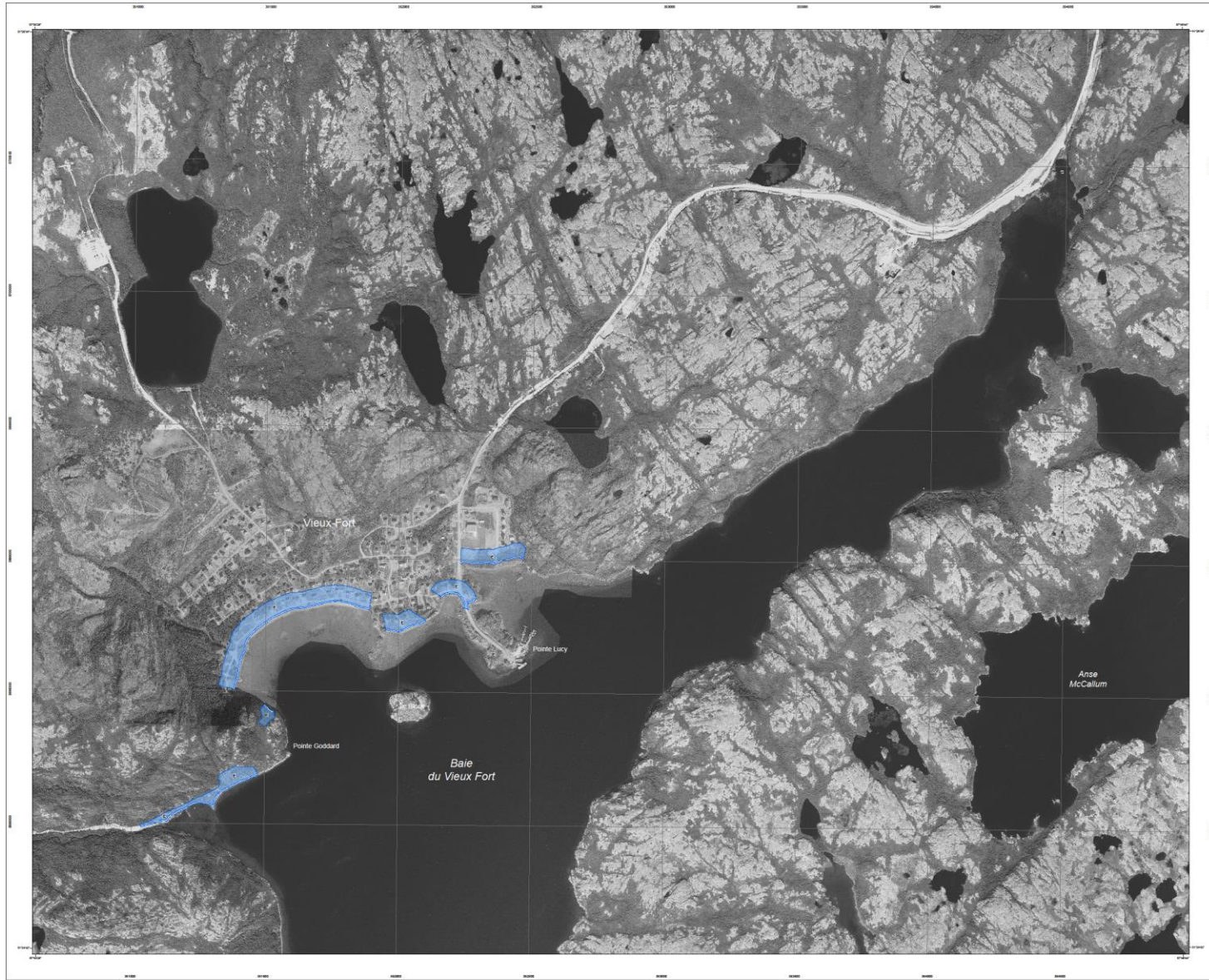

Vieux-Fort

### Zones de contraintes relatives à l'érosion du littoral du fleuve et du golfe du Saint-Laurent

Cette carte indique les zones de littoral et littoral du fleuve et du golfe du Saint-Laurent qui sont exposées à l'érosion du littoral. Les zones de littoral sont définies par la ligne de côte et la limite de la zone de littoral.

— Ligne de côte

### Plan d'urbanisme

Cette carte indique les zones de littoral et littoral du fleuve et du golfe du Saint-Laurent qui sont exposées à l'érosion du littoral. Les zones de littoral sont définies par la ligne de côte et la limite de la zone de littoral.

— Ligne de côte

### Échelle

0 100 200 300 400 m

### Source

Ministère de l'Énergie et des Ressources naturelles  
Ministère de l'Environnement et du Développement durable  
Ministère de la Sécurité publique