

Cartes de zone de contraintes – Érosion

Novembre 2012

Ministère de la Sécurité Publique Québec

Reçu le 15 Nov. 2012

Anse Deep Cove



Anse Deep Cove

Zones de surveillance catégorielles à l'érosion du littoral de l'État de Québec

- Zone soumise de manière temporaire ou permanente à une surveillance accrue en raison de l'existence de contraintes de nature géologique et/ou géomorphologique susceptibles de provoquer une érosion du littoral de nature temporaire ou permanente.
- Ligne de rive

Annexe 1 - Faisabilité

Cette carte indique les zones de surveillance ou de surveillance accrue en raison de l'existence de contraintes de nature géologique et/ou géomorphologique susceptibles de provoquer une érosion du littoral de nature temporaire ou permanente. Elle ne constitue pas un avis de faisabilité. Les zones de surveillance ou de surveillance accrue sont définies en fonction de l'existence de contraintes de nature géologique et/ou géomorphologique susceptibles de provoquer une érosion du littoral de nature temporaire ou permanente. Elles ne constituent pas un avis de faisabilité. Les zones de surveillance ou de surveillance accrue sont définies en fonction de l'existence de contraintes de nature géologique et/ou géomorphologique susceptibles de provoquer une érosion du littoral de nature temporaire ou permanente. Elles ne constituent pas un avis de faisabilité.

Méthodes

Données de référence géologique : Dossiers DPE 10
 Données de référence géomorphologique : Dossiers de référence géomorphologique
 Répertoire cartographique : Dossiers de référence géomorphologique
 Données de référence géomorphologique : Dossiers de référence géomorphologique
 Données de référence géomorphologique : Dossiers de référence géomorphologique
 Données de référence géomorphologique : Dossiers de référence géomorphologique

Source

Données géologiques : Dossiers de référence géomorphologique
 Données géomorphologiques : Dossiers de référence géomorphologique
 Répertoire cartographique : Dossiers de référence géomorphologique
 Données de référence géomorphologique : Dossiers de référence géomorphologique
 Données de référence géomorphologique : Dossiers de référence géomorphologique
 Données de référence géomorphologique : Dossiers de référence géomorphologique



Anse des Dunes

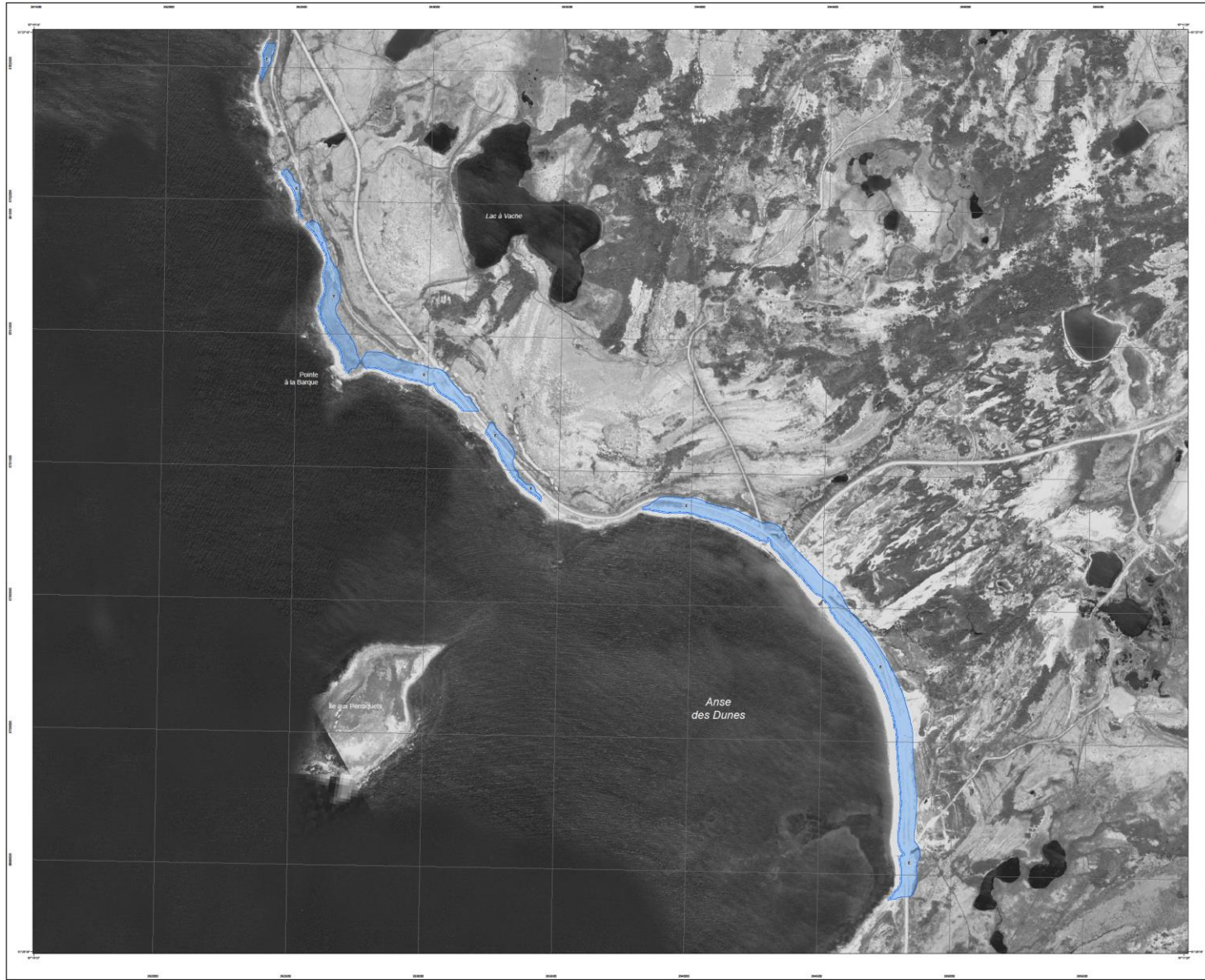

Anse des Dunes

Zones de contraintes relatives à l'érosion du littoral de Rivière et du golfe du Saint-Laurent

Zones comprises de dépôts sédimentaires qui se déplacent continuellement le long de la rive du littoral et qui sont susceptibles de provoquer des dommages aux infrastructures et aux biens des particuliers.

— Ligne de site

Annexe 1: Définition

Les zones de contraintes relatives à l'érosion du littoral de Rivière et du golfe du Saint-Laurent sont des zones de contraintes relatives à l'érosion du littoral de Rivière et du golfe du Saint-Laurent. Elles sont définies par la position de la ligne de site des dépôts sédimentaires qui se déplacent continuellement le long de la rive du littoral et qui sont susceptibles de provoquer des dommages aux infrastructures et aux biens des particuliers.

La ligne de site des dépôts sédimentaires est la ligne qui sépare les zones de contraintes relatives à l'érosion du littoral de Rivière et du golfe du Saint-Laurent des zones de contraintes relatives à l'érosion du littoral de Rivière et du golfe du Saint-Laurent.

Méthodologie

Région: 001-00
 Date de mise en œuvre: 2012
 Date de mise en œuvre: 2012
 Responsable: [Nom]

Longueur d'alignement (mètres): 1 000
 Largeur d'alignement (mètres): 100
 Échelle: 1:10 000

Source

Données: [Nom]
 Date: 2012
 Échelle: 1:10 000

Références

Ministère de l'Environnement et du Changement climatique
 Québec (2012)
 Note: Le présent document n'a aucune portée légale.



Baie des Belles Amours



Baie des Belles Amours

Zones de contraintes relatives à l'érosion du littoral du fleuve et du golfe du Saint-Laurent

E Zone composée de dépôts meubles dont le talus a approximativement moins de 5 mètres de hauteur et est susceptible de subir des reculs sous l'effet de l'érosion associée au fleuve et au golfe du Saint-Laurent.

— Ligne de côte

Avis à l'utilisateur

Cette carte localise les parties de territoire qui doivent s'appliquer les normes relatives à l'érosion du littoral du fleuve et du golfe du Saint-Laurent, prescrites par le gouvernement du Québec. La carte est accompagnée d'un guide qui explique son utilisation ainsi que l'application des normes selon chacune des zones.

Les zones ont été délimitées en fonction des conditions existantes lors de la cartographie. Leur degré de précision est tributaire de celui des données de base et des techniques utilisées.

Le fait qu'un site soit situé à l'intérieur des limites des zones n'indique pas nécessairement qu'il ne sera jamais touché par l'érosion côtière, mais plutôt que la probabilité qu'il le soit est faible.

Il est à noter que cette cartographie délimite uniquement les zones sujettes à l'érosion du littoral du fleuve et du golfe du Saint-Laurent. Les autres aléas, dont les glissements de terrain, ne sont pas traités.

Métadonnées

Surface de référence géodésique
Système de référence géodésique
Projection cartographique
Longitude d'origine (méridien central)
Latitude d'origine (équateur)
Coordonnées d'origine
Facteur d'échelle

Ellipsoïde GRS 80
NAD 83 compatible avec le système mondial WGS 84
Mercator transverse modifié (MTM), zone de 3°
Système de coordonnées planes du Québec (SCQPC), fuseau 3
58° 30' ouest
0°
X : 304 800 mètres; Y : 0 mètre
0,0009

Sources

Données	Organisme	Année
Nomenclature géographique	Commission de toponymie du Québec	2010
Photographies aériennes	Ministère des Ressources naturelles et de la Faune	2001
Zones d'érosion et lignes de côte	Ministère de la Sécurité publique	2009

Réalisation

Production : Ministère de la Sécurité publique
Service de l'expertise
Version 1.0 (septembre 2012)

Note : Le présent document n'a aucune portée légale.

© Gouvernement du Québec
Dépôt légal - Bibliothèque et Archives nationales du Québec, 4^e trimestre 2012

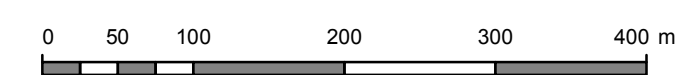

Blanc-Sablon



Blanc-Sablon

Zones de contraintes littorales, l'érosion du littoral de Baie de Blanc-Sablon et du golfe du Saint-Laurent

Zone exposée à l'érosion littorale

Ligne de rivage

Avis à l'utilisateur

Cette carte a été préparée en vertu de l'accès à l'information. Elle ne constitue ni un avis ni une recommandation de la part de la GRC. Elle est fournie en l'état. La GRC ne garantit pas l'exactitude des données. Les données de cette carte sont basées sur les données de la GRC. Les données de cette carte sont basées sur les données de la GRC. Les données de cette carte sont basées sur les données de la GRC.

Métadonnées

Titre: Blanc-Sablon
 Auteur: GRC
 Date: 2012
 Échelle: 1:50 000
 Format: PDF

Statistiques

Pages: 1
 Taille: 100 Ko
 Date de mise à jour: 2012



Brador

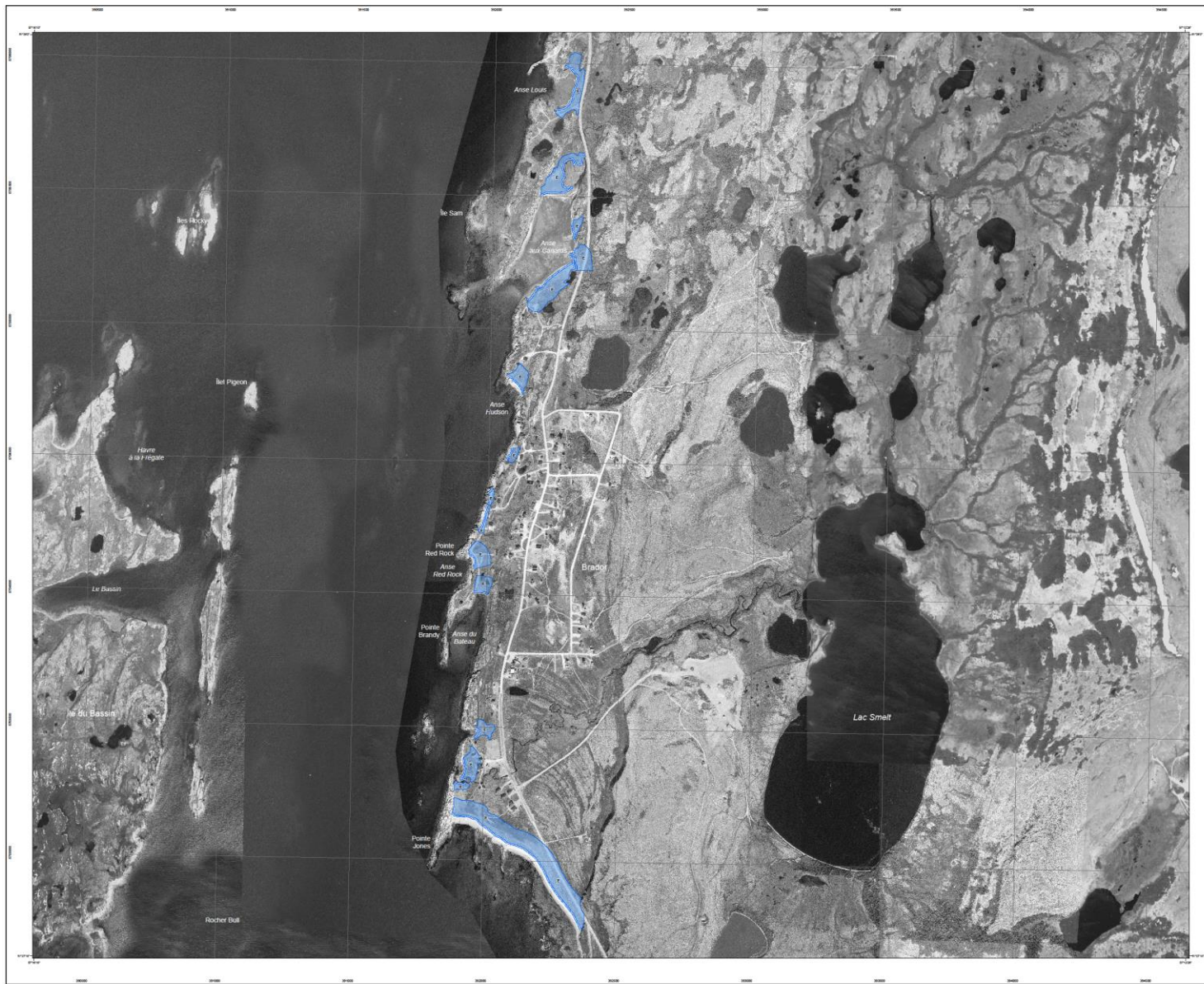

Brador

Zones de susceptibilité relatives à l'érosion du littoral de Brador et de celui de Saint-Laurent

Zone d'occupation du littoral (ZOL) : zone de haute et de moyenne susceptibilité à l'érosion du littoral et de haute et de moyenne susceptibilité à l'érosion du littoral et de haute et de moyenne susceptibilité à l'érosion du littoral.

— ligne de rive

Annexe 1 - Profil littoral

Cette carte illustre les points de mesure de terrain capotés de Brador et de Saint-Laurent. Elle est basée sur les données de terrain collectées par le Service de géomatics du Québec.

Les données ont été obtenues en utilisant des coordonnées géographiques (NAD 83) et des coordonnées rectangulaires (NAD 83). Les données ont été converties en coordonnées rectangulaires (NAD 83) et des coordonnées rectangulaires (NAD 83).

Méthodologie

Les données ont été obtenues à partir de données de terrain collectées par le Service de géomatics du Québec. Les données ont été converties en coordonnées rectangulaires (NAD 83) et des coordonnées rectangulaires (NAD 83).

Source

Service de géomatics du Québec
Service de géomatics du Québec
Service de géomatics du Québec

Références

Service de géomatics du Québec
Service de géomatics du Québec
Service de géomatics du Québec



Lourdes-de-Blanc-Sablon

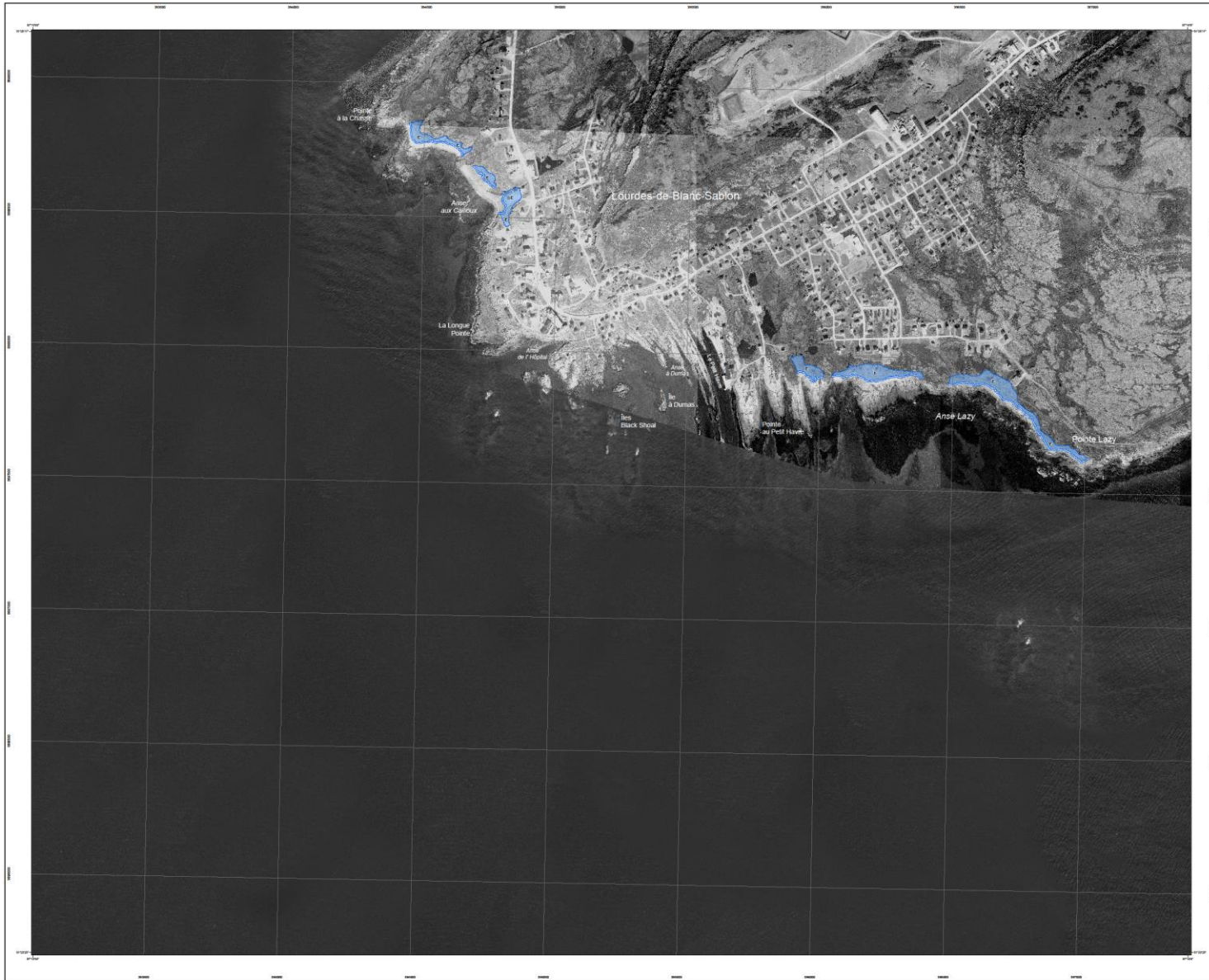

Zones de vulnérabilité relative à l'érosion du littoral de l'est et de la péninsule de Saint-Lawrence

Zones d'occupation de terrain (bleu)
Lignes de site (bleu clair)

Annexe 1 - L'habitat

Cette carte indique les parties de l'habitat qui sont considérées vulnérables à l'érosion du littoral de l'est et de la péninsule de Saint-Lawrence. Elle est basée sur les données de l'Institut de la statistique du Québec (ISQ) et sur les données de terrain. Elle est destinée à servir de référence pour les études de planification et de gestion des zones vulnérables.

Méthodes

Cartes de référence géométrique : Échelle 1:50 000
 Système de coordonnées géographiques : NAD 83
 Système de coordonnées locales : UTM
 Projection : UTM
 Unité : Mètre

Source	Titre	Année
Ministère de l'Énergie et des Ressources	Carte de l'érosion littorale	2010
Ministère de l'Énergie et des Ressources	Carte de l'érosion littorale	2010
Ministère de l'Énergie et des Ressources	Carte de l'érosion littorale	2010
Ministère de l'Énergie et des Ressources	Carte de l'érosion littorale	2010
Ministère de l'Énergie et des Ressources	Carte de l'érosion littorale	2010
Ministère de l'Énergie et des Ressources	Carte de l'érosion littorale	2010



Rivière-Saint-Paul



Rivière-Saint-Paul

Zones de mangroves relatives à l'invasion du littoral du fleuve

et de la baie de Saint-Laurent

- Zone comprise en partie, totale ou en partie, de la zone de mangroves relatives à l'invasion du littoral du fleuve et de la baie de Saint-Laurent
- Ligne de côte

Notes à l'utilisateur

Cette carte a été créée à partir de données de terrain et de données de télédétection. Elle est destinée à être utilisée à titre de référence et ne doit pas être utilisée pour des fins de planification ou de gestion. Les données ont été vérifiées et corrigées en fonction des données de terrain. Les données de télédétection ont été corrigées en fonction des données de terrain. Les données de terrain ont été corrigées en fonction des données de télédétection. Les données de télédétection ont été corrigées en fonction des données de terrain.

Métadonnées

Titre: Zones de mangroves relatives à l'invasion du littoral du fleuve et de la baie de Saint-Laurent
 Auteur: MRC de Rivière-Saint-Paul
 Date: 2012
 Échelle: 1:50 000
 Système de coordonnées: UTM
 Système de projection: NAD 83
 Système de datum: NAD 83
 Système de référence: NAD 83
 Système de projection: UTM
 Système de datum: NAD 83
 Système de référence: NAD 83



Sources

- Organisation: MRC de Rivière-Saint-Paul
- Année: 2012
- Organisation: MRC de Rivière-Saint-Paul
- Année: 2012
- Organisation: MRC de Rivière-Saint-Paul
- Année: 2012
- Organisation: MRC de Rivière-Saint-Paul
- Année: 2012
- Organisation: MRC de Rivière-Saint-Paul
- Année: 2012
- Organisation: MRC de Rivière-Saint-Paul
- Année: 2012
- Organisation: MRC de Rivière-Saint-Paul
- Année: 2012
- Organisation: MRC de Rivière-Saint-Paul
- Année: 2012

Vieux-Fort

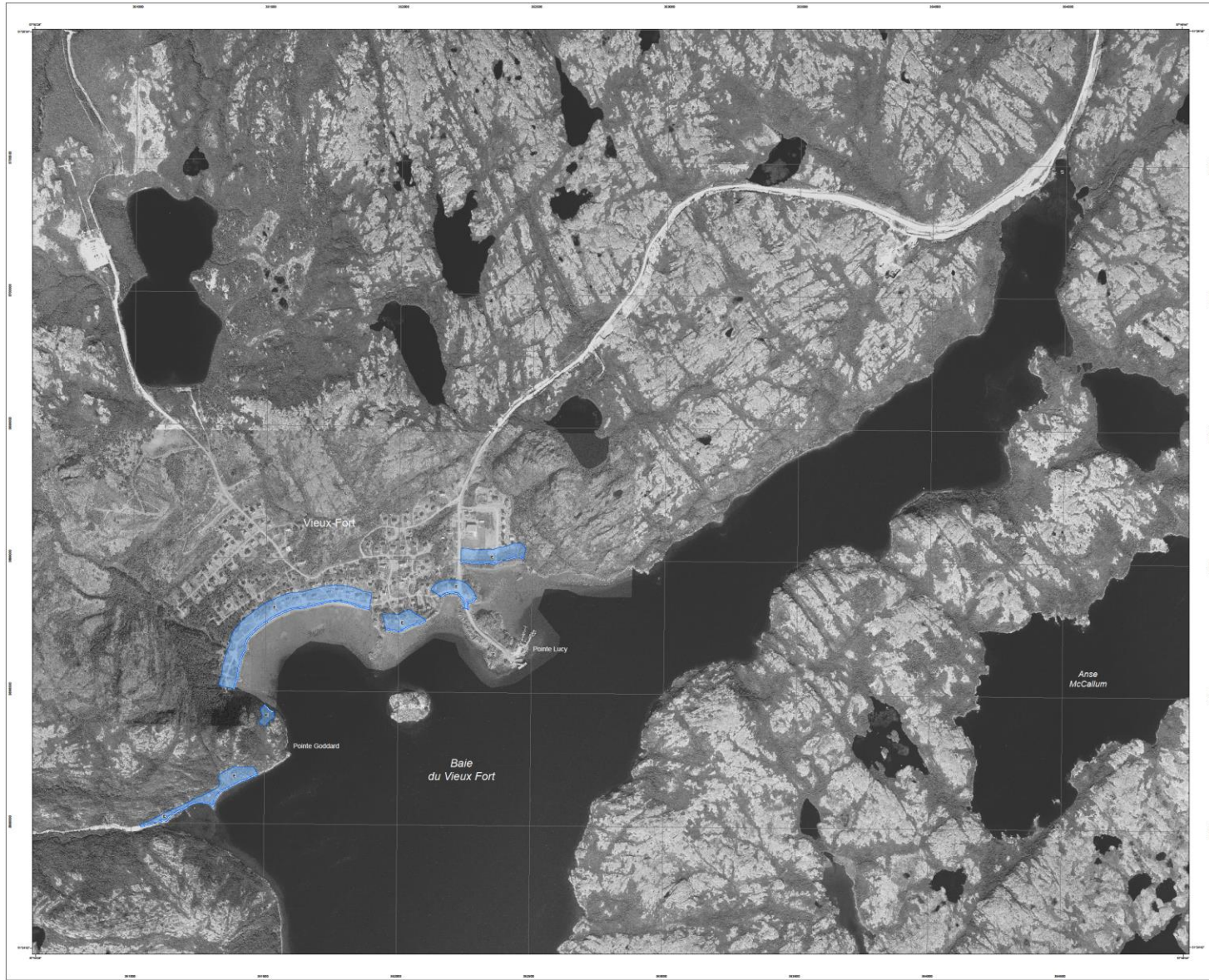

Vieux-Fort

Zones de contraintes relatives à l'érosion du littoral du fleuve et du golfe du Saint-Laurent

Cette carte indique les zones de littoral et littoral du fleuve et du golfe du Saint-Laurent qui sont exposées à l'érosion du littoral. Elle est destinée à servir de référence pour les propriétaires et les intervenants concernés par l'érosion du littoral.

— ligne de côte

Plan d'urbanisme

Cette carte indique les zones de littoral et littoral du fleuve et du golfe du Saint-Laurent qui sont exposées à l'érosion du littoral. Elle est destinée à servir de référence pour les propriétaires et les intervenants concernés par l'érosion du littoral.

— ligne de côte

Métadonnées

Titulaire de droits
 Direction 010-30
Projet de loi
 Loi 100, Loi sur l'accès à l'information
Projet de loi
 Loi 100, Loi sur l'accès à l'information
Langue
 Français
Format
 PDF
Date de mise à jour
 2012

Source

Données
 Direction 010-30
Projet de loi
 Loi 100, Loi sur l'accès à l'information
Projet de loi
 Loi 100, Loi sur l'accès à l'information
Langue
 Français
Format
 PDF
Date de mise à jour
 2012

